

9. 9. 2022

Namestitev mape **C:\Cobiss3Files** in sistemske spremenljivke **COBISS_DIR**

Sistemski administrator lahko mapo **C:\Cobiss3Files** in sistemske spremenljivko **COBISS_DIR** z vrednostjo **C:\Cobiss3Files** kreira ročno ali s pomočjo namestitvenega programa. Tako mapa kot sistemska spremenljivka sta potrebni za pravilno delovanje perifernih naprav (npr. RFID-naprave, POS-terminali, certifikati ...). Z namestitvenim programom ju kreiramo po naslednjem postopku:

1. Za izvedbo postopka so potrebna administratorska pooblastila.
2. S [povezave](#) prenesemo namestitveni program v stisnjeni obliki, ki jo je treba najprej razširiti. Izberemo mapo, v kateri je razširjen namestitveni program, in zaženemo *MSIC3Installer.exe*.

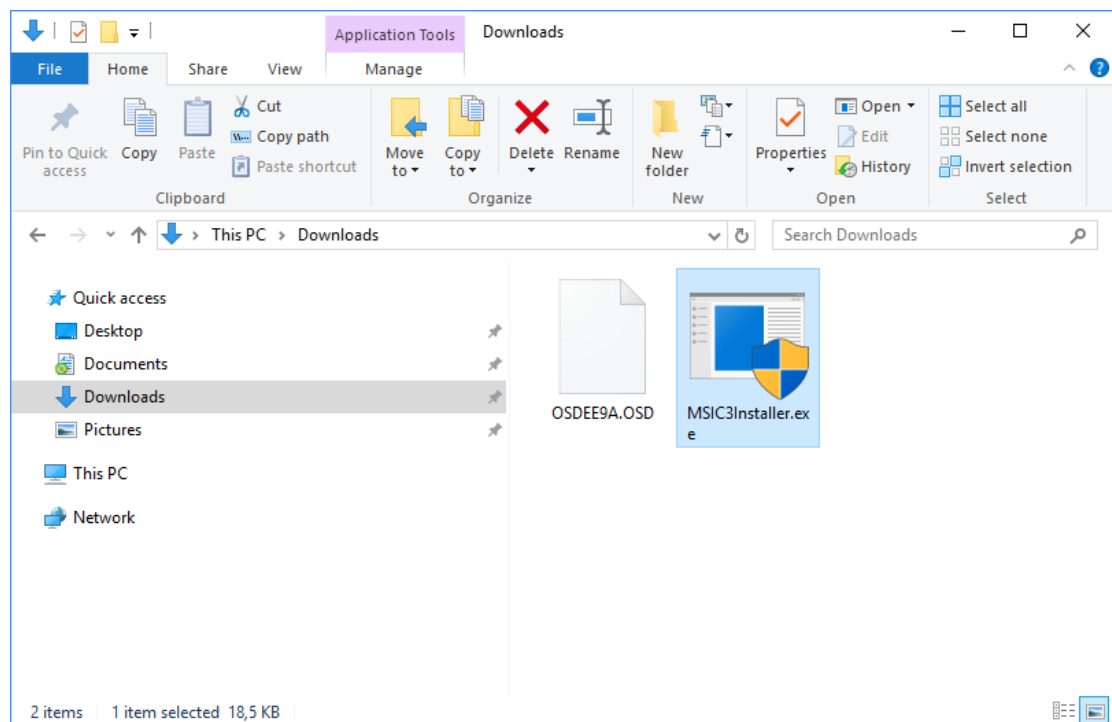

Slika 1

3. Odpre se okno **Create folder**. Nadaljevanje postopka potrdimo z izbiro gumba **OK**.

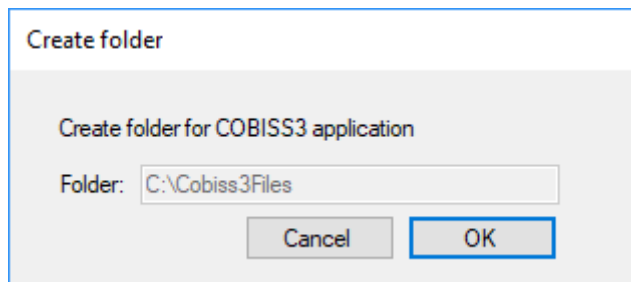

Slika 2

4. Program nas obvesti o tem, da je bila mapa kreirana. Postopek zaključimo s klikom na gumb **OK**.

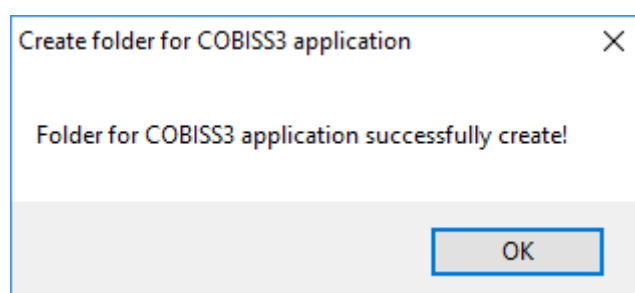

Slika 3

5. Kreirali sta se mapa **C:\Cobiss3Files** in sistemska spremenljivka **COBISS_DIR**.

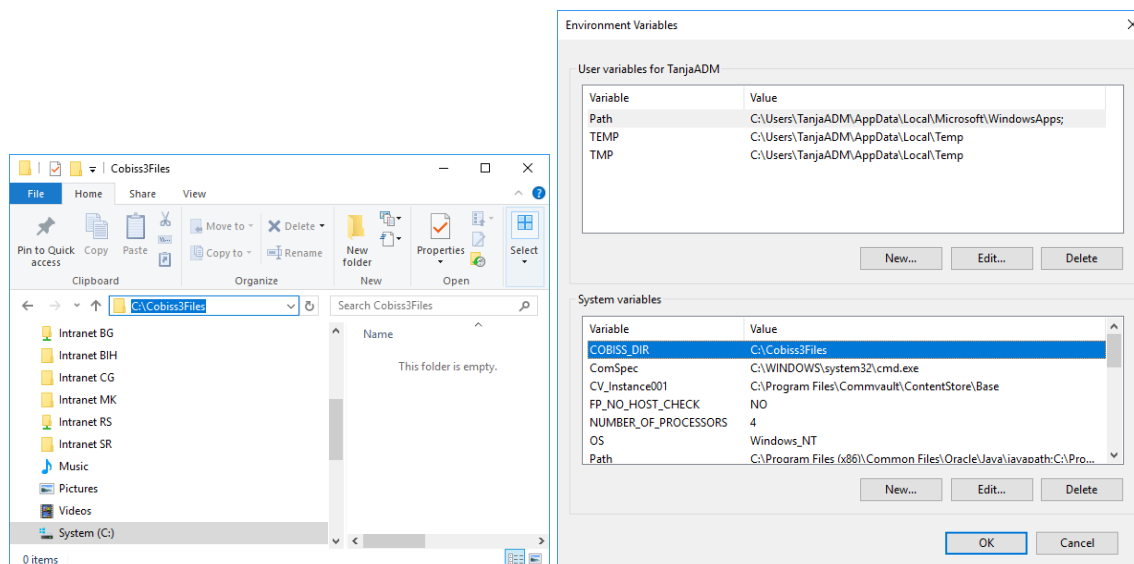

Slika 4